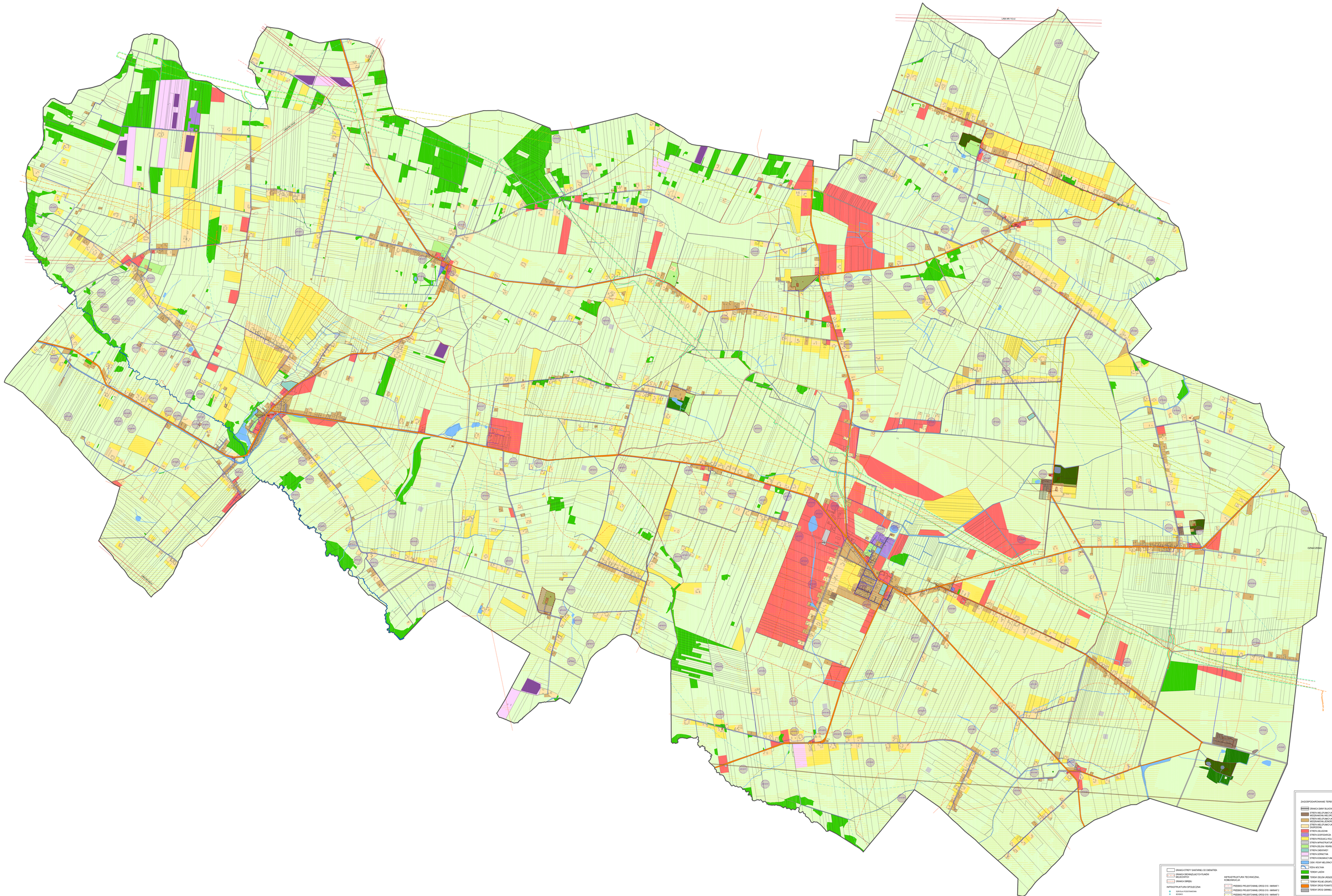

ZAGOSPODAROWANIE TERENU

- GRANICA GMINY BULKOWO
- STREFA MIESZKALNICTWA Z ZABUDOWĄ MIESZKANIOWĄ WIELORODZINNĄ
- STREFA MIESZKALNICTWA Z ZABUDOWĄ MIESZKANIOWĄ JEDNORODZINNĄ
- STREFA MIESZKALNICTWA Z ZABUDOWĄ ZAGRODOWĄ
- STREFA USŁUGOWA
- STREFA SZCZYTOWACZKI
- STREFA PRODUKCJI ROLNICZEJ
- STREFA INFRASTRUKTURA INŻ.
- STREFA ZIELEŃ I REKREACJI
- STREFA OBSZARÓW
- STREFA GÓRNICTWA
- STREFA KSIĘŻNICTWA
- CIEKI I ROWY MELIORACYJNE
- ZIELNI ROLNYCH
- TERENY LASÓW
- TERENY ZIELENI URZĄDZONEJ I PARKI
- TERENY ROLNE GRUNTÓW CHRONIONYCH
- TERENY DROGI POWIATOWEJ
- TERENY DROGI GMINNEJ

GRANICA STREFY SANITARNEJ DO CMENTARZA

GRANICA OBSZAŁĄDZTCH PLANÓW MIEJSCOWYCH

GRANICA OBREBU

INFRASTRUKTURA SPOŁECZNA

- SZKOŁA PODSTAWOWA
- BOISKO
- URZĄD GMINY
- STRAŻ POŻARNA
- STREFA 1 KM OD SZKOŁY PODSTAWOWEJ

OCHRONA ZABYTKÓW

- OBSZARY I OBIEKTY WIĘKSZE W REJESTRZE ZABYTKÓW WRAZ Z NUMEREM
- OBSZARY I OBIEKTY WIĘKSZE W GMINNEJ EWIDENCJI ZABYTKÓW
- STACJONARNA ARCHEOLOGICZNE

OCHRONA PRZYRODY

- POMNIK PRZYRODY

INFRASTRUKTURA TECHNICZNA, KOMUNIKACJA

- PRZEBIEG PROJEKTOWANEJ DROGI S10 - WARIANT 1
- PRZEBIEG PROJEKTOWANEJ DROGI S10 - WARIANT 2
- PRZEBIEG PROJEKTOWANEJ DROGI S10 - WARIANT 3
- PRZEBIEG PROJEKTOWANEJ DROGI S10 - WARIANT 4
- SIEC WODOCIĄGOWA
- STACJA UZDATNIANIA WODY
- SIEC ELEKTROENERGETYCZNA SN
- SIEC ELEKTROENERGETYCZNA WN
- STREFA TECHNICZNOŚCIOWA OD LINII WN
- SIEC KANALIZACYJNA
- OCZYSZCZALNIA ŚCIEKÓW
- ROPOCIĄG PRZESYŁOWY DN800 I DN800 x 2

UWARUNKOWANIA PRZESTRZENNE GMINY BULKOWO

ZAGOSPODAROWANIE PRZESTRZENNE

SKALA 1:10 000

0 100 500