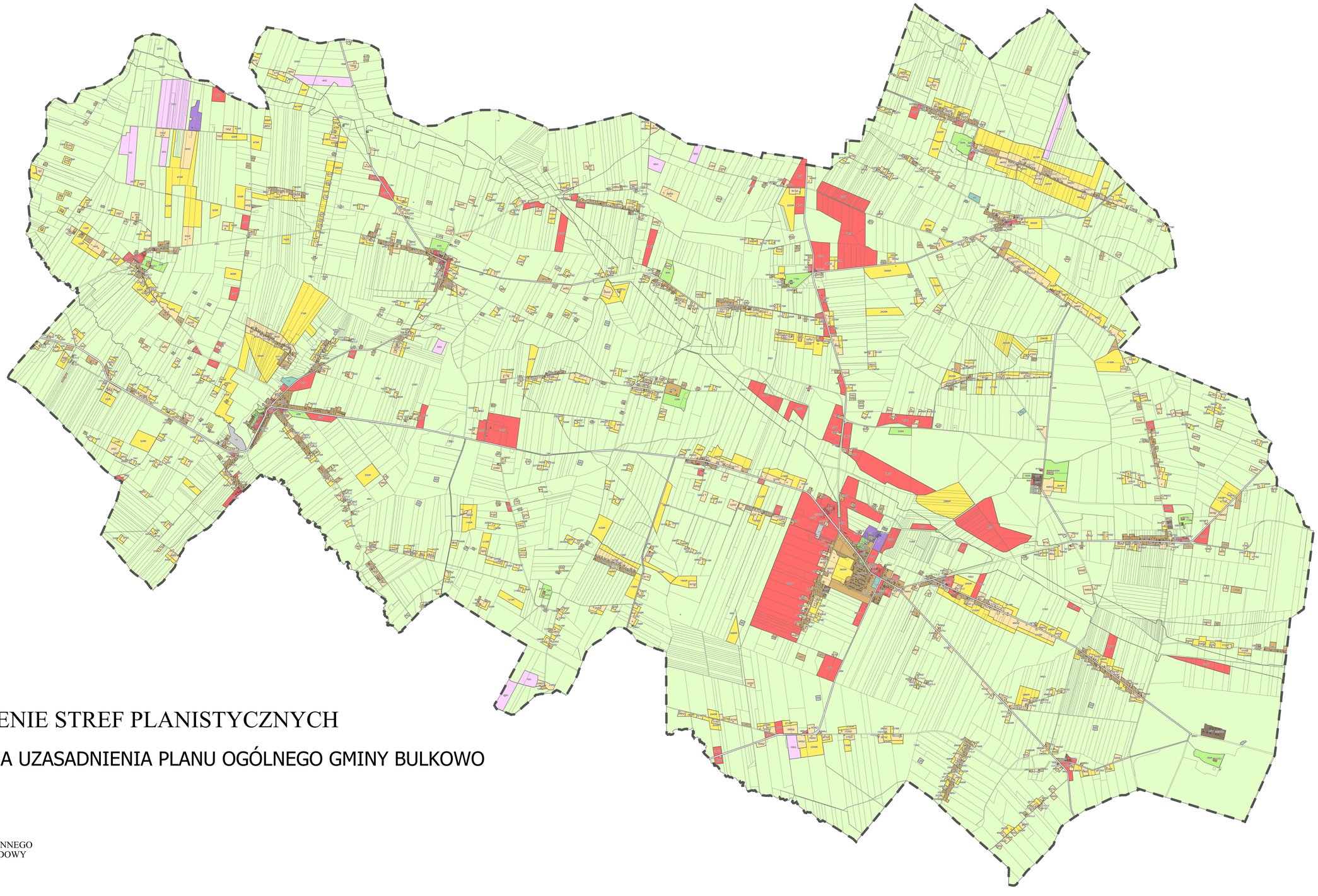

# ROZMIESZCZENIE STREF PLANISTYCZNYCH

## CZEŚĆ GRAFICZNA UZASADNIENIA PLANU OGÓLNEGO GMINY BULKOWO

### LEGENDA

- DZIAŁKI EWIDENCYJNE
- BUDYNKI
- AKT PLANOWANIA PRZESTRZENNEGO
- OBSZAR UZUPEŁNIENIA ZABUDOWY

STREFY PLANISTYCZNE

- SC - STREFA CMENTARZY
- SG - STREFA GÓRNICTWA
- SI - STREFA INFRASTRUKTURALNA
- SJ - STREFA WIELOFUNKCYJNA Z ZABUDOWĄ MIESZKANIOWĄ JEDNORODZINNĄ
- SK- STREFA KOMUNIKACYJNA
- SN - STREFA ZIELENI I REKREACJI
- SO - STREFA OTWARTA
- SP - STREFA GOSPODARCZA
- SR - STREFA PRODUKCJI ROLNICZEJ
- SU - STREFA USŁUGOWA
- SW - STREFA WIELOFUNKCYJNA Z ZABUDOWĄ MIESZKANIOWĄ WIELORODZINNĄ
- SZ - STREFA WIELOFUNKCYJNA Z ZABUDOWĄ ZAGRODOWĄ